

CORTE AA  
ESC: 1/175

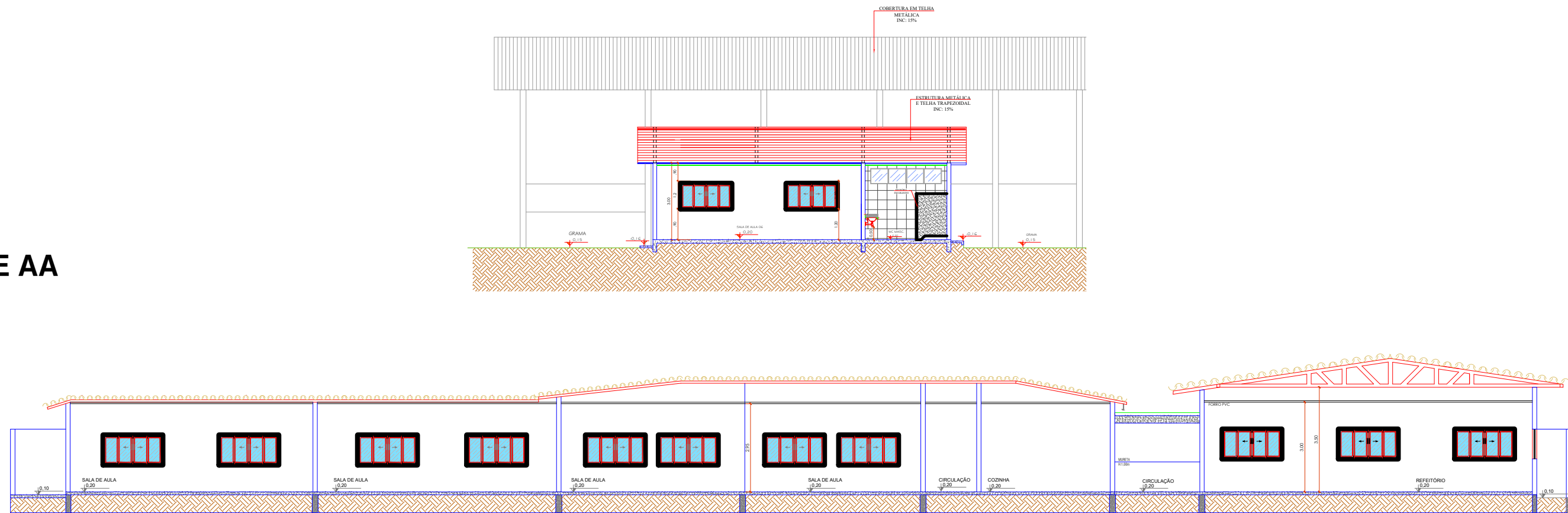

CORTE BB  
ESC: 1/150

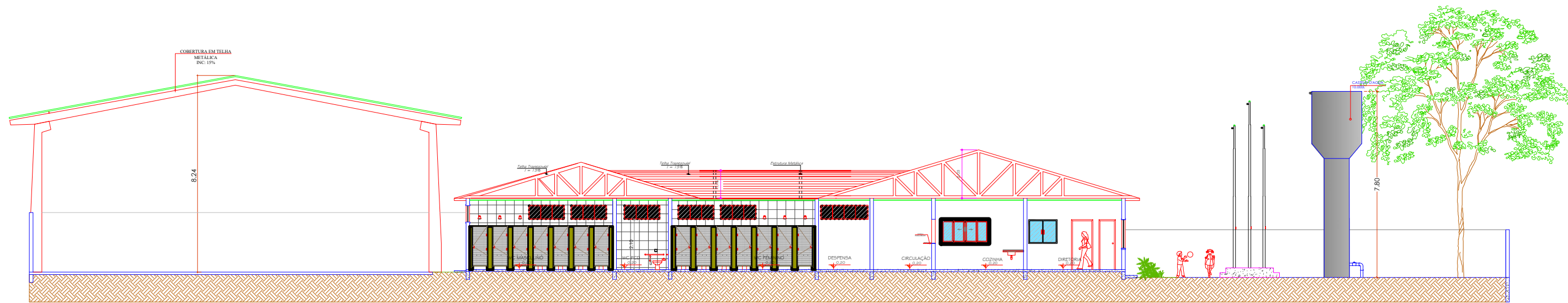

CORTE CC  
ESC: 1/175



PREFEITURA MUNICIPAL DE  
**VÁRZEA GRANDE**  
*Mais por Você. Mais por Várzea Grande.*

## PREFEITURA MUNICIPAL DE VÁRZEA GRANDE

Av. Castelo Branco, Espaço Municipal, 2500 - Centro Sul, Várzea Grande/MT CEP 78125-700 - Fone/Fax: 65 3688 8000

PROJETO: PROJETO ARQUITETÔNICO

OBRA: AMPLIAÇÃO

UNIDADE ESCOLAR:

EMEB FAUSTINO ANTONIO DA SILVA

ASSUNTO:

CORTES

LOCALIZAÇÃO: RUA CLARO ALVES DA SILVA S/N BAIRRO SÃO SIMÃO  
LOTEAMENTO COLINAS VERDEJANTES  
CEP: 78.145.440 - VÁRZEA GRANDE

AUTOR DO PROJETO:

THAIS CORREA DOS SANTOS  
ARQUITETA E URBANISTA CAU/MT A1632566

UNIDADE:

METRO

ESCALA:

Indicada

ÁREAS:

ÁREA TERRENO: 3.198,00m²  
ÁREA CONSTRUÍDA EXIST: 1.592,00m²  
ÁREA DE AMPLIAÇÃO: 522,00m²  
ÁREA CONSTRUÍDA TOTAL: 2.011,04m²  
TAXA DE OCUPAÇÃO: 62,88%  
COEFIC. DE APROVEITAMENTO: 0,62  
TAXA DE PERMEABILIDADE: 37,11%

DATA:

OUT/2022

FOLHA Nº

16/  
18